

# MEMÒRIA 2025



**MEMÒRIA**  
**WeMind Cluster**  
**2025**



# Carta del President

L'any 2025 ha estat un any de projecció i canvi per a **WeMind Cluster**. En un context en què la l'autonomia personal ocupa cada vegada més espai en l'agenda social, sanitària i econòmica, el clúster ha continuat reforçant el seu paper com a plataforma de connexió entre empreses, centres de coneixement, institucions i entitats que treballen per impulsar solucions innovadores en aquest àmbit.

Hem avançat en el desplegament del **Pla Estratègic 2024-2027**, amb l'objectiu de consolidar el clúster com a referent en l'ecosistema d'innovació. Aquest treball s'ha traduït en noves activitats, projectes, espais col·laboratius i signatura de convenis de col·laboració que han reforçat la capacitat del sector per generar **impacte social**, coneixement i oportunitats de desenvolupament empresarial.

Un dels moments més destacats de l'any ha estat la segona edició de **WeMind International Forum**, que continua consolidant-se com un espai de trobada entre experts, professionals, institucions i empreses al voltant de la longevitat, la salut mental, les neurociències i els nous models de cura i benestar al servei de l'autonomia personal. Aquest esdeveniment reflecteix la vocació internacional del clúster i la voluntat de generar diàleg i aliances entre sectors diversos.

També hem continuat impulsant **projectes col·laboratius i iniciatives d'innovació**, com la plataforma **MindSys**, orientada a millorar la presa de decisions amb el suport i el desplegament de la IA. El clúster també està compromès amb la **Brain Transition Economy**, un canvi de paradigma en la mesura de la productivitat i la competitivitat dels països on la salut cerebral, el benestar, la resiliència i l'educació seran clau en el nou model social.

En paral·lel, el clúster ha reforçat la seva activitat en àmbits com la **generació de coneixement**, (**MindExcellence**) la **incorporació de l'usuari mitjançant el Care & Autonomy Living Lab**, i la **comunicació**, amb gran impacte mediàtic en el **WeMind International Forum** i iniciatives com **Brains Journal**, com a eina de difusió i divulgació del coneixement en tots els projectes en els que participem.

**Jordi Royo i Isach**

President de WeMind Cluster

## SUMARI

1. Carta del President	04
2. Som Clúster	06
3. Posicionament Estratègic	08
4. Gestió Econòmica	12
5. Governança i Gestió	14
6. Activitats	18
7. Representativitat	22
8. Projectes	26
9. Cartera de Serveis	32
10. Comunicació i Brains	36
11. Ecosistema WeMind Cluster	44
12. Annex WeMind International Forum	40

## 2. Som Clúster

Des de la seva constitució al 2013, WeMind Cluster té com a objectiu impulsar la competitivitat, la innovació, la internacionalització i el talent d'un sector que, al llarg dels anys, ha evolucionat i s'ha diversificat fins a integrar tots els agents de la cadena de valor que treballen per oferir un suport integral bio-psico-social a les persones. El clúster actúa com a espai de connexió, col·laboració i generació d'oportunitats, afavorint la cooperació entre empreses, entitats, centres de coneixement, administracions i altres agents de l'ecosistema. En aquest context, durant el 2025 **s'ha renovat la Junta Directiva del clúster**, en una línia de continuïtat que reforça l'estabilitat, el lideratge i el full de ruta estratègic de l'entitat.

Durant el 2025, WeMind Cluster ha renovat la certificació del **Ministeri d'Indústria i Turisme com a Agrupació Empresarial Innovadora (AEI)**, un reconeixement que consolida el paper del clúster com a agent estratègic per a la dinamització del sector, i avala la seva capacitat per impulsar projectes col·laboratius d'alt valor afegit, fomentar la innovació i contribuir a la millora de la competitivitat del conjunt de l'ecosistema.

WeMind Cluster també disposa de l'acreditació europea **ECEI Gold Label** emesa per **ESCA (European Secretariat for Cluster Analysis)**, un reconeixement que avala l'alt nivell de professionalització i qualitat en la gestió del clúster. Aquesta acreditació posa de manifest el compromís de l'entitat amb la millora contínua dels seus processos i estructures organitzatives, amb l'objectiu d'oferir un major valor als seus membres i reforçar el seu impacte en el sector.

A banda, WeMind Cluster forma part de la **Taula del Pacte Nacional de la Salut Mental** i de la **Taula de Salut Mental** de Sant Boi de Llobregat; és membre del **Consell de Salut del Baix Llobregat** i del **Consell Assessor del Pla Director de Salut Mental i Addiccions de la Generalitat de Catalunya**, i col·labora amb el **Servei Català de la Salut (CatSalut)** com a agent d'innovació. Així mateix, està reconegut pel programa **Catalonia Clústers d'ACCIÓ**, forma part de la xarxa Clusters.cat i d'**ACESABIO** (Alianza de Clústers Españoles de Salud y Biociencias).

Finalment, WeMind Cluster forma part de l'**ENOLL** (European Network of Living Labs) i, en l'àmbit europeu, participa a la plataforma **ECCP** (European Clusters Collaboration Platform) i està associat a **Global Health Connector**.

## El 2025 en Xifres

### Ecosistema WMC

La nostra cadena de valor representa una xarxa diversa d'entitats que impulsen la innovació i el desenvolupament en l'àmbit de la longevitat, les neurociències i la salut mental.

**84 organitzacions sòcies en 2025 (7 altes):**

Proveïdors de serveis	<b>47%</b>	Formació i I+D+I	<b>15%</b>
Digital Health	<b>13%</b>	Tercer sector	<b>6%</b>
Med-tech	<b>3%</b>	Admin pública	<b>8%</b>
Farma	<b>8%</b>	Altres entitats d'entorn	<b>9%</b>

### Un any més ple de activitats

En total, s'han dut a terme 42 activitats.

D'aquestes, 27 organitzades per WMC amb més de 1250 participants.

**27 activitats organitzades per WMC + 1250 participants**

### Celebració WeMind International Forum

En la seva segona edició, el WMIF es consolida com un referent europeu imprescindible per al futur. Es van superar totes les expectatives d'assistència i participació, culminant amb l'entrega dels WeMind Awards i reafirmant-se com un espai clau en autonomia personal.

**644 participants registrats**  
**86 panelistes**  
**12 sessions a l'àrea temàtica**

### Eines amb l'empremta WeMind

Iniciatives pròpies que conformen la nostra cartera de serveis i que continuen oferint serveis a empreses i organitzacions del sector:

**3 revistes Brains publicades**  
**1 formació de MindExcellence**  
**2 Workshops de MindSys**

# 3. Posicionament i Estratègia

## LÍNIES ESTRATÈGIQUES 2024-2027

Aquest document es va traçar conjuntament amb els associats durant els tallers estratègics, a partir de **4 línies estratègiques i 13 objectius** que serveixen com a full de ruta per abordar els principals reptes dels sectors de la longevitat, les neurociències i la salut mental:

- 1. Consolidar, diferenciar i expandir l'activitat del clúster:** enfortir la marca, intentant que hi hagi major visibilitat i reconeixement del clúster.
- 2. Impulsar el creixement del sector:** impulsar nous projectes, la cooperació i la transferència de coneixement.
- 3. Oferir un servei excel·lent i de qualitat:** formació de l'equip clúster especialment en termes de comercialització; reforçar la comunicació dels socis vs. el clúster i viceversa.
- 4. Governança robusta, estratègica i eficaç:** cal tenir una junta amb lideratge, tot reflectant la missió, la visió i la cultura de la integritat d'aquesta i tots els socis.



## INTERNACIONAL

### Benchmarking Trip: Explorem Finlàndia

Del 10 al 13 de juny de 2025, WeMind Cluster va organitzar una missió de benchmarking a Finlàndia, un dels països líders en polítiques públiques de salut, envelliment saludable i innovació en serveis assistencials. Al llarg de quatre jornades intenses a Hèlsinki i els seus voltants, el grup participant — format per representants d'organitzacions sòcies com **Institut Pere Mata, Consorci Sanitari de Terrassa, Suara Cooperativa, Fundació Malalts Mentals de Catalunya, Amalgama7, Residencial Palau i Inforesidencias**— va tenir l'oportunitat de conèixer de primera mà institucions pioneres, centres tecnològics i solucions empresarials amb enfocament social que estan transformant la manera d'abordar la salut mental i la cura de les persones grans.



"A Finlàndia hem vist com una societat pot transformar l'estigma en diàleg, l'aïllament en comunitat i els reptes de salut mental en una cultura de la cura compartida. Aquesta missió ens inspira a pensar diferent i a actuar amb propòsit per continuar avançant cap a un model de benestar més humà i inclusiu."

**Jordi Royo i Isach**, president de WeMind Cluster

**WeMind Cluster amb el suport d'ACCIÓ** a través de la seva oficina a Copenhague, forma part de l'estratègia internacional del clúster adreçada a les seves entitats associades. Es tracta de la **cinquena edició d'aquest viatge de benchmarking**, que ha permès consolidar connexions estratègiques i conèixer models de referència a escala europea en autonomia personal.

## INTERNACIONAL

### Conoscope - Germany meets Catalonia

El 15 de maig de 2025, WeMind Cluster va impulsar una sessió internacional de networking amb l'objectiu de connectar els ecosistemes de salut de Catalunya i Alemanya. La trobada, coorganitzada amb **HealthCapital Berlin-Brandenburg i Residencial Palau**, va reunir professionals, empreses i institucions en un espai de diàleg orientat a generar col·laboracions i intercanviar coneixement al voltant de l'atenció centrada en la persona, la salut digital, el monitoratge remot i l'aplicació de la intel·ligència artificial en l'àmbit assistencial.

La jornada va incloure presentacions institucionals i project pitches d'entitats alemanyes i catalanes que van permetre identificar sinergies i oportunitats de cooperació. Aquesta acció s'emmarca dins l'estratègia d'internacionalització del clúster, orientada a **facilitar aliances europees i a impulsar la transferència de coneixement** per afrontar els reptes de la longevitat i la salut mental des d'una perspectiva innovadora i col·laborativa.



## INTERNACIONAL

### Open Living Lab Days Andorra

Del 30 de setembre al 3 d'octubre de 2025, WeMind Cluster va participar als Open Living Lab Days 2025, celebrats a Andorra la Vella, un dels principals esdeveniments internacionals en innovació oberta i cocreació impulsat per la xarxa europea **ENOLL**. La presència del clúster, juntament amb entitats sòcies com **Suara Cooperativa, Residencial Palau, CST i Parc Sanitari Sant Joan de Déu**, va permetre donar visibilitat a l'ecosistema WeMind i explorar noves oportunitats de col·laboració amb organitzacions i laboratoris vius d'arreu del món.

Durant les jornades, els participants van assistir a tallers, ponències i espais de networking centrats en solucions orientades a la persona i en l'aplicació de la innovació en sistemes de salut i cures. L'activitat va reforçar la connexió del clúster amb xarxes internacionals i va consolidar el **Care & Autonomy Living Lab** com a eina per impulsar projectes col·laboratius i models assistencials més sostenibles, humans i adaptats a les necessitats reals de la població.



# 4. Gestió Econòmica

## Conceptes d'Ingrés Total: 645.268,76€

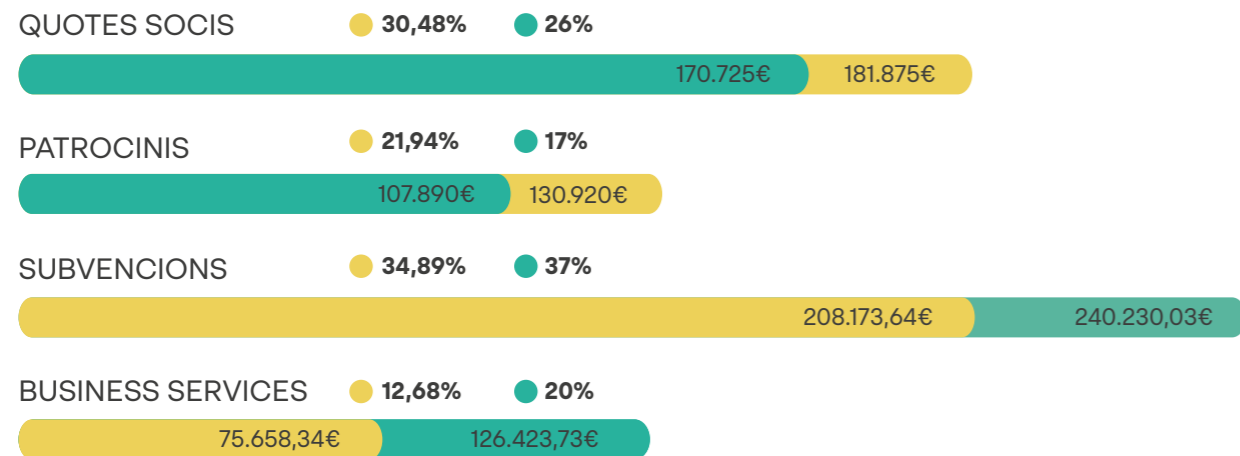

## Conceptes de Despesa Total: 646.410,92€

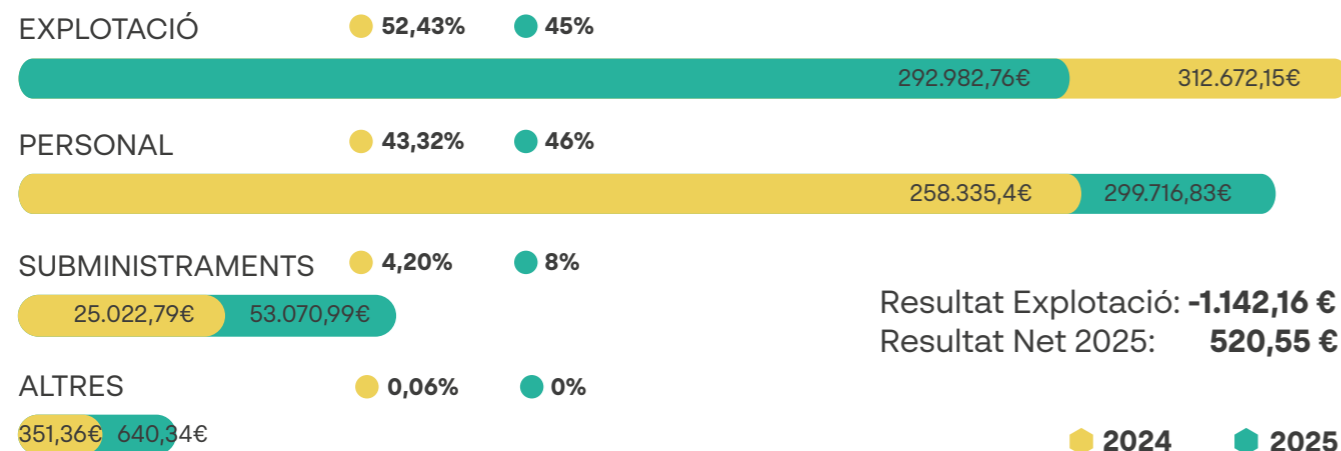

Resultat Explotació: **-1.142,16 €**  
 Resultat Net 2025: **520,55 €**

2024 2025

## Evolució QUOTES ASSOCIATS

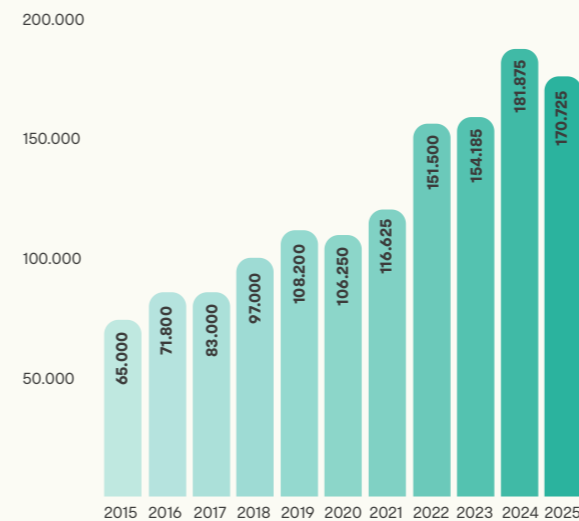

## Evolució INGRESSOS SUBVENCIONS

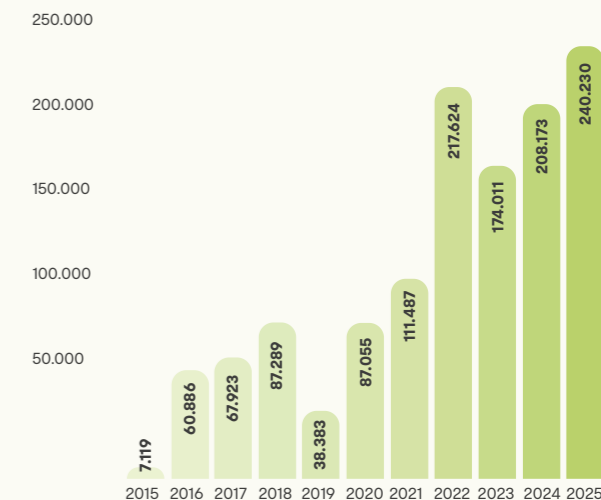

## Evolució SERVEIS CONTRACTATS I ALTRES

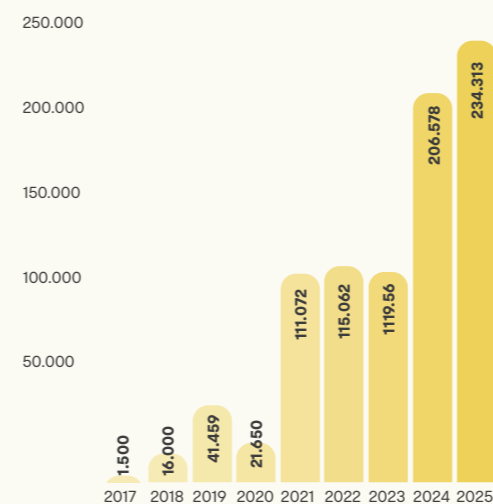

## Evolució INGRESSOS TOTALS

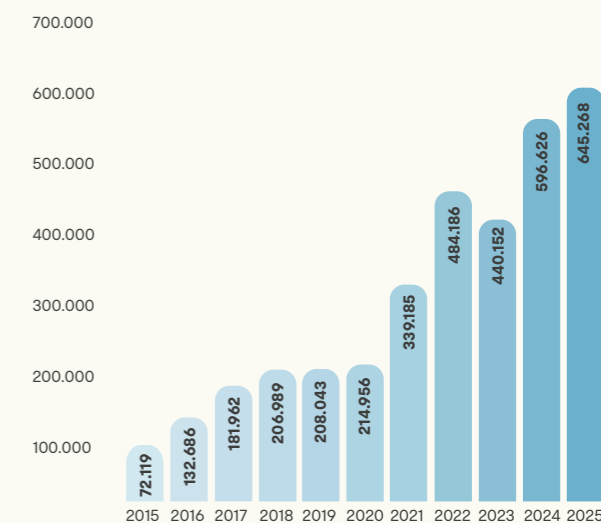

# 5. Governança i Gestió

## VOCALS

### JUNTA DIRECTIVA

La Junta Directiva és l'òrgan responsable de la direcció estratègica i la representació institucional del clúster, vetllant pel desplegament del full de ruta aprovat per l'Assemblea General i per l'alineament de les actuacions amb els objectius estratègics de l'entitat.

L'any 2025 ha estat clau en l'àmbit de la governança, amb la celebració d'**eleccions a la Junta Directiva**. L'Assemblea General va escollir per unanimitat la candidatura encapçalada pel **Sr. Jordi Royo i Isach, director clínic d'Amalgama7**, que assumeix la presidència per al període 2025-2027, al capdavant d'un equip compromès amb la consolidació i projecció del clúster.

Aquest primer any de mandat ha estat orientat a reforçar el posicionament estratègic de l'entitat, donar continuïtat als projectes impulsats en etapes anteriors i accelerar noves iniciatives orientades a generar valor per als socis. La nova Junta Directiva reafirma així el seu compromís amb la **competitivitat empresarial, la transferència de coneixement, la innovació col·laborativa i la projecció del sector**.

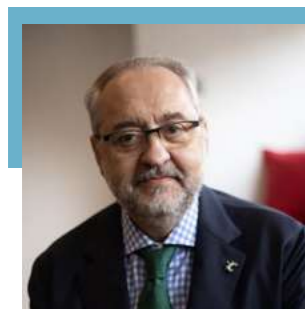

**PRESIDENT**  
Jordi Royo i Isach  
Amalgama7



**VICEPRESIDENT**  
Antoni Grau  
ITA Clinic



**TRESORERA**  
Salut González  
Aj. Sant Boi Llob.



**SECRETARI**  
Francesc Arrufat  
Institut Pere Mata



**Xavier Bayona**  
Badalona Serveis Assistencials



**Maite Garolera**  
Consorci Sanitari de Terrassa



**Felip Miralles**  
EURECAT Centre Tecnològic

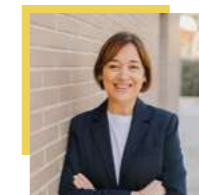

**Eva Creus**  
Fundació Aymar i Puig



**Joan Orrit**  
Fundació Hospitalàries Sant Boi



**Javier Solana**  
Fundació Institut Guttman



**Victòria Monell**  
Fundació Silvestra Moreno



**Joan Guanyabens**  
Fundació TIC Salut Social



**Montse Ruiz**  
Johnson & Johnson

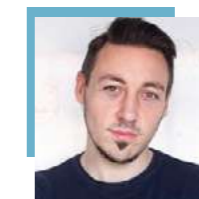

**Adrian Dorado**  
Qualud



**J. Luis Monserrat**  
Residencial Palau

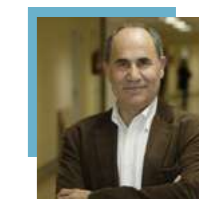

**Jaume Capdevila**  
SJD - Terres de Lleida



## COMISSIONS DE TREBALL

Grups de treball oberts a tots els associats de WeMind Cluster interessats a participar en el disseny de les accions i activitats de l'entitat, compartir les seves necessitats o desenvolupar projectes de col·laboració.



### Comité Editorial BRAINS Journal

Espai de treball que coordina l'edició de la revista, on l'editora en cap i els caps de secció defineixen les temàtiques i supervisen els continguts de cada número per assegurar la seva qualitat i rellevància.

Representant: Dr. Francesc Arrufat, Institut Pere Mata

Leader: Elisabet Vilella, Institut Pere Mata

### Comité científic i organitzador del Wemind International Forum

Grup de treball de caràcter estratègic responsable de la definició dels continguts, de l'impuls de la col·laboració sectorial, de l'excel·lència de l'esdeveniment i de la valoració de les candidatures als WeMind Awards, garantint criteris de qualitat, rigor i coherència amb els objectius del Fòrum.

Representant i leader:  
Maite Garolera, Consorci Sanitari de Terrassa

### Grup de Treball de Finançament de la Innovació Social

Espai de treball orientat a la identificació d'instrumentos de finançament per a la innovació social i l'avaluació del seu impacte.

Representant: Victoria Monell, Fundació Silvestra Moreno

Leader: Jordi Picas, Suara Cooperativa

## EQUIP CLÚSTER

L'equip Clúster s'ha adequat en talent i competències amb la incorporació de l'Anna Schembari a l'oficina de projectes i la Ingrid Tarragó com a Directora de Comunicació i Màrqueting.

### Marta Sánchez Bret

Cluster Manager

[marta.sbret@wemindcluster.com](mailto:marta.sbret@wemindcluster.com)

### María José Martín García

Secretaria tècnica

[majo.martin@wemindcluster.com](mailto:majo.martin@wemindcluster.com)

### Juliana Bustos

Project Manager

[juliana.bustos@wemindcluster.com](mailto:juliana.bustos@wemindcluster.com)

### Sara González Fernández

Coordinadora de Suports Digitals

[sara.gonzalez@wemindcluster.com](mailto:sara.gonzalez@wemindcluster.com)

### Anna Schembari

Project manager & Health Data Specialist

[anna.schembari@wemindcluster.com](mailto:anna.schembari@wemindcluster.com)

### Ingrid Tarragó Iglesias

Directora de Comunicació i Màrqueting

[ingrid.tarrago@wemindcluster.com](mailto:ingrid.tarrago@wemindcluster.com)



### Equip Clúster

(d'esquerra a dreta)

Anna Schembari,  
Juliana Bustos,  
Ingrid Tarragó,  
Marta S. Bret,  
María José Martín García,  
Sara González Fernández.

# 6. Activitats

El Clúster és un espai de trobada, col·laboració i transferència de coneixement al servei dels seus socis. A través d'un **calendari d'activitats intens i diversificat**, impulsa iniciatives alineades amb les seves línies estratègiques: el desenvolupament de projectes innovadors, la cooperació empresarial, la promoció i captació de talent, la capacitació professional i la internacionalització.

Durant el 2025, el Clúster ha participat en 42 activitats, 27 de les quals han estat organitzades pel WeMind Cluster amb més de 1.250 participants d'organitzacions sòcies i d'altres actors clau del sector.

Entre les activitats més destacades hi ha la jornada interclúster amb INDESCAT, sota el títol «**El repte de la longevitat: el paper de la salut física i la salut mental**», la Missió Internacional a Finlàndia i la segona edició del WeMind International Forum.



## Activitats per ÀMBITS TEMÀTICS



## Activitats per FORMAT

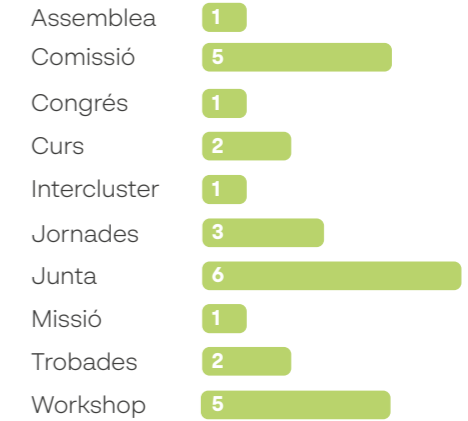

## Èxit de participació i assistència en la II Edició del WeMind International Fòrum



Els dies 25 i 26 de novembre, el World Trade Center de Barcelona va acollir la segona edició del congrés, consolidant-se com una cita de referència en els àmbits de l'envelliment, les neurociències i la salut mental. Amb una **assistència pròxima als 600 professionals**, el fòrum va superar totes les expectatives de participació i es va reafirmar com un espai estratègic per a **l'intercanvi de coneixement, la generació d'aliances i la col·laboració intersectorial**.

El programa va incloure sessions plenàries i diverses taules rodones en què **més de 86 líders i experts internacionals van abordar els principals reptes i oportunitats en salut i autonomia personal**. Paral·lelament, i en coherència amb les sis temàtiques del congrés —longevitat, reptes socials, atenció i cures, transformació digital, nous models d'habitatge i nous models de negoci— **es van presentar projectes pioners** vinculats a cadascun d'aquests àmbits, posant en valor el seu impacte en la millora de la qualitat de vida i la promoció de l'autonomia.

L'esdeveniment també va comptar amb una Zona Expositiva que va reunir més de 20 empreses del sector, configurant un entorn dinàmic per al networking i la generació d'oportunitats de col·laboració a través de reunions one-to-one entre professionals.

GENER	FEBRER	MARÇ	JUNY	JULIOL	SETEMBRE
<ul style="list-style-type: none"> <li>15   Comissió Ed. BRAINS</li> <li>15 i 16   Congreso Nacional de Industria</li> <li>21   Junta Directiva</li> <li>29 i 30   Tallers estrat Pla Impuls Espai Dades</li> </ul>	<ul style="list-style-type: none"> <li>4-7   ISE</li> <li>12   Kick-off Espacio de Datos MindSyst</li> <li>18   Comissió Permanent</li> <li>20-22   II Edició FITECU</li> </ul>	<ul style="list-style-type: none"> <li>6   Health Procurement Thematic Innovation Ecosystem</li> <li>3-6   MWC</li> <li>5   Digital Health &amp; Wellness Summit</li> <li>12   Workshop Espacio de Datos MindSystMindSyst</li> <li>25   Junta Directiva</li> </ul>	<ul style="list-style-type: none"> <li>10-13   Benchmarking Trip: Finland</li> <li>17   Comissió Permanent</li> <li>18   Espacio de Datos MindSyst</li> </ul>	<ul style="list-style-type: none"> <li>4   Mind-Body-Space Global Symposium</li> <li>8   Junta Directiva</li> <li>8   Sopar Tertúlia</li> <li>16   Comissió Editorial BRAINS</li> </ul>	<ul style="list-style-type: none"> <li>9   Comissió Permanent</li> <li>11 i 12   TechTour Porto</li> <li>25   Sessió informativa Kit Espacio de Datos</li> <li>30-3   Open Living Lab Days</li> </ul>
ABRIL	MAYO	OCTUBRE	NOVEMBRE	DESEMBRE	
<ul style="list-style-type: none"> <li>3   Otsuka NOW IA</li> <li>16   Comissió Ed. BRAINS</li> <li>24   Comissió permanent</li> <li>29   Assemblea General Extraordinària</li> </ul>	<ul style="list-style-type: none"> <li>8   Jornada Interclúster Esport i Salut</li> <li>9   Webinar Pres Brains MindSyst</li> <li>13   Junta Directiva (presencial)</li> <li>14 i 15   Health Revolution Congress</li> <li>15   German Delegation Meeting</li> <li>16   Col·loqui: Estat de la Psicologia a CatMindSyst</li> <li>21   Espacio de Datos MindSyst</li> <li>22   Jornada ACP ACRA</li> <li>29   Jornada innov dig SM Pere Mata</li> </ul>	<ul style="list-style-type: none"> <li>1   Dia Mundial Persones d'Edat</li> <li>30-3   Open Living Lab Days</li> <li>10   Dia Mundial Salut Mental d'Edat</li> <li>15   Comissió Editorial BRAINS</li> <li>21   Junta Directiva Pres</li> </ul>	<ul style="list-style-type: none"> <li>18   Comissió Permanent</li> <li>25 i 26   WeMind International Forum</li> </ul>	<ul style="list-style-type: none"> <li>16   Junta Directiva</li> </ul>	
<ul style="list-style-type: none"> <li>Estratègia</li> <li>Finançament</li> <li>Networking</li> <li>Programes</li> </ul>	<ul style="list-style-type: none"> <li>Formació</li> <li>Governança</li> <li>Projectes</li> <li>Promoció i Prevenció</li> </ul>	<ul style="list-style-type: none"> <li>Innovació</li> <li>Internacional</li> </ul>	<ul style="list-style-type: none"> <li>Estratègia</li> <li>Finançament</li> <li>Networking</li> <li>Programes</li> </ul>	<ul style="list-style-type: none"> <li>Formació</li> <li>Governança</li> <li>Projectes</li> <li>Promoció i Prevenció</li> </ul>	<ul style="list-style-type: none"> <li>Innovació</li> <li>Internacional</li> </ul>

# 7. Representativitat

Ens consolidem com un agent representatiu sectorial. En aquesta línia, han estat diverses les accions que s'han executat per compartir la visió i el coneixement de tot l'ecosistema amb les administracions públiques i entitats sectorials.

## TAULA DEL PACTE NACIONAL DE SALUT MENTAL

WeMind Cluster va participar a la 5a reunió de la Taula del Pacte Nacional de Salut Mental per presentar el **'II WeMind International Forum'**, un esdeveniment que es va dur a terme els dies 25 i 26 de novembre de 2025 a Barcelona. El fòrum va ser una oportunitat per reunir professionals del sector de la salut, l'envelliment, les neurociències i la salut mental, a nivell local, nacional i internacional, per abordar els reptes i les innovacions en l'àmbit de l'autonomia personal.

Durant la reunió, es van discutir els avenços en l'estratègia de salut mental de Catalunya, destacant el **Pacte com una eina clau per posicionar el territori com un dels sistemes més avançats del món en aquest àmbit.**



## ACESABIO a BIOSPAIN 2025

**ACESABIO va participar en la 12a edició de BioSpain**, la principal trobada estatal i un dels fòrums europeus de referència en biotecnologia i ciències de la vida, que va reunir a Barcelona **més de 2.000 professionals i representants de 30 països.**

**El congrés va posar el focus en la innovació, la sostenibilitat i la intel·ligència artificial aplicada a la salut** com a pilars d'una nova etapa per al sector, orientada a reforçar l'autonomia estratègica europea i a consolidar un model econòmic i sanitari més competitiu. El programa també va abordar qüestions clau com la inversió i les aliances internacionals, la formació i l'atracció de talent especialitzat, així com els reptes regulatoris europeus que condicionen l'accés de la innovació al mercat.



## PRESENCIA EN ESDEVENIMENTS SECTORIALS 2025

Aquest 2025 hem participat en fires sectorials capdavanteres com la **Health Revolution Congress, el Mobile World Congress (MWC), FITECU.** Aquests esdeveniments ens han permès explorar noves solucions tecnològiques en IA, robòtica assistencial i

dispositius de salut, amb un enfocament especial en la promoció de l'autonomia personal. També vam comptar amb la participació de diversos socis, amb qui vam compartir coneixements i innovacions aplicades a l'autonomia, el benestar i la salut digital.

## COL-LABORACIONS INTERCLUSTER

WeMind Cluster col·labora amb diferents clústers en diversos projectes i esdeveniments. Amb **INDESCAT**, vam dur a terme la jornada intercluster 'El repte de la longevitat: el paper de la salut física i la salut mental', amb l'objectiu de fomentar sinergies entre els sectors de l'esport i la salut i impulsar projectes col·laboratius d'alt impacte en la millora del benestar i la qualitat de vida. Així mateix, estem treballant en el projecte **HabitatCare** juntament amb **AMBIT Living Spaces Cluster**, i en el projecte **Connectem** amb el **Food Retail Cluster**.



## WeMind Cluster impulsa el concepte de Brain Economy

WeMind Cluster va impulsar el debat sobre la **"Brain Economy"** amb la seva participació en dues trobades internacionals de referència.

Durant el Brain Economy Summit, celebrat en el marc de la **79a Assemblea General de les Nacions Unides**, es van explorar estratègies per enfortir les habilitats cognitives i emocionals i transformar el mercat laboral mitjançant la salut mental i la innovació tecnològica.

A més, vam participar al webinar **'Brain Health is Essential for Smooth Economic Transitions'**, organitzat per EMEA.

WeMind Cluster contribueix així a destacar la importància del capital cerebral com a motor de competitivitat i sostenibilitat econòmica al nostre territori.



# 8. Projectes

El clúster és un agent clau a l'hora de fer créixer el sector, accelerant la competitivitat de les empreses i la innovació de tot l'ecosistema. En aquest sentit, els projectes són l'instrument principal que aconseguix fer-ho realitat.

Durant el 2025, WeMind, a través de la seva oficina de projectes, ha presentat **18 projectes sectorials** per a diferents programes i fons públics. D'aquests, s'han aprovat 4 projectes col·laboratius, arribant a mobilitzar més de 600.000 d'euros i aplegant a **44 empreses i organitzacions participants**.

Entre les diferents convocatòries, eines i programes publicoprivats que tenim accés com a clúster, aquest 2025 destaquen les convocatòries d'ajudes per a agrupacions empresarials innovadores (AEIs), els ajuts a Iniciatives de Reforç de la Competitivitat (IRC) d'ACCIÓ

Import sol·licitat dels projectes guanyadors:  
**5.417.075,45€**

Import concedit dels projectes guanyadors:  
**3.280.777,05€**

Import al Cluster:  
**370.880,68€**



## Total de projectes presentats segons FONTS DE FINANÇAMENT



## MINDSYST

MindSyst es una plataforma d'intel·ligència avançada orientada a la **generació de coneixement en salut mental i autonomia personal**. MindSyst es concep com un espai de dades segur, interoperable i alineat amb els principis europeus de sobirania de la dada, que permet la compartició voluntària d'informació entre actors del sector sociosanitari. La plataforma integra dades anonimitzades, dades socials i indicadors sectorials, incorporant eines d'intel·ligència artificial per **millorar la presa de decisions, optimitzar recursos i impulsar nous models basats en valor**.

## MindSyst casos d'ús

MindSyst impulsa diversos casos d'ús orientats a demostrar com un espai de dades sectorial pot transformar la gestió i coordinació en l'àmbit de la salut mental i l'autonomia personal. A través d'una infraestructura interoperable i segura, els casos d'ús permeten integrar dades clíniques anonimitzades, informació social i indicadors sectorials per generar coneixement aplicable en entorns reals. L'objectiu és validar models que millorin la planificació assistencial, reforcin la coordinació sociosanitària i optimitzin la presa de decisions basada en evidència.

Els casos d'ús desenvolupen models d'anàlisi predictiva per anticipar necessitats,

identificar riscos i millorar l'assignació de recursos, així com entorns de col·laboració que faciliten l'intercanvi d'informació entre entitats sanitàries, socials i empresarials. Mitjançant la incorporació d'intel·ligència artificial i eines avançades d'anàlisi de dades, es promou la innovació digital dins l'ecosistema, reduint barreres tecnològiques per a les pimes i fomentant la creació de nous serveis basats en dades. Aquests pilots permeten validar la viabilitat tècnica i organitzativa de l'espai de dades, contribuint a una prestació de serveis més eficient, coordinada i centrada en les persones.

## MindSyst Funcionalitats

MindSyst Funcionalitats és una evolució de l'espai de dades orientada a **reforçar la seguretat, la traçabilitat i l'explotació avançada de la informació en el sector salut i cures**. A través d'una arquitectura modular i federada, alineada amb els principis europeus de sobirania del dada, facilita la gestió interoperable i segura de dades sensibles, garantint el compliment normatiu i la protecció de la privacitat. El seu objectiu és optimitzar la presa de decisions, impulsar la innovació i habilitar nous models sostenibles basats en dades dins l'ecosistema sociosanitari.

El projecte integra tres models tecnològics clau: un model basat en **blockchain** que

assegura la traçabilitat i la gestió automatitzada de consentiments mitjançant contractes intel·ligents; un model de **gestió d'intel·ligència artificial multimodal** que permet validar i desplegar models capaços d'analitzar dades clíniques heterogènies amb tècniques de protecció com l'aprenentatge federat; i un **model d'arquitectura pròpia de LLMs** que facilita consultes intel·ligents en llenguatge natural sobre dades estructurades i grafos semàntics. En conjunt, aquestes funcionalitats consoliden una plataforma segura, escalable i interoperable, preparada per donar resposta als reptes digitals del sector salut i cures.

**Participants: Future Space, WeMind Cluster.**

## HabitatCare

**El projecte HABITATCARE: Neuroarquitectura i Envel·liment Actiu** busca millorar el benestar i la qualitat de vida de les persones grans mitjançant el redisseny d'espais residencials basat en evidències científiques. La iniciativa integra **neuroarquitectura, tecnologia i processos de cocreació** per adaptar l'entorn físic a les necessitats emocionals, cognitives i socials dels residents. La intervenció es desenvoluparà en un entorn residencial real, on es reconfiguraran espais i equipaments considerant factors com la llum, l'acústica, la qualitat de l'aire, la biofília i la distribució del mobiliari per afavorir l'autonomia i el confort. A través d'un projecte pilot, s'avaluarà l'impacte dels canvis ambientals en el

benestar i la qualitat assistencial mitjançant dades objectives i monitorització de l'entorn. A més, el projecte generarà metodologies i criteris transferibles a empreses, professionals del disseny i gestors sociosanitaris per optimitzar la presa de decisions i impulsar nous models d'espais assistencials centrats en la persona, garantint-ne l'aplicabilitat i l'impacte en el sector.

**Participants: Ambit – Living Space Cluster, Wemind Cluster, Ahead Barcelona, Residencial Palau, Starlab Barcelona, Citysens, TMM.**



## Robocat

El projecte ROBOCAT busca millorar l'autonomia i la qualitat de vida de les persones grans i dels seus cuidadors mitjançant el desenvolupament d'una **plataforma de robòtica assistencial centrada en la persona**. La iniciativa integra robots, aplicacions digitals i intel·ligència artificial explicable per donar resposta a l'envelliment de la població i a la manca de recursos en el sistema de cures. La solució es validarà en entorns domèstics i residencials reals, adaptant-se a diferents necessitats assistencials mitjançant sensors, mòduls funcionals i serveis personalitzats.

A través d'un projecte pilot col·laboratiu, es crearà una infraestructura digital que permeti la gestió i teleoperació dels robots, el registre d'activitats i la personalització dels

serveis, incorporant criteris ètics, transparència en la presa de decisions i protecció de dades. A més, el projecte promou el **codisseny amb usuaris finals i professionals** i generarà coneixement i prototips transferibles al mercat per reforçar l'ecosistema **d'innovació en robòtica assistencial**.

### Participants:

**Consorti Sanitari de Terrassa, Group Saltó, Eurecat, Fundació i2cat, Suara Cooperativa, Universitat Politècnica de Catalunya (UPC), Pal Robotics SL, Yasyt, Associació per la Vida Independent, Accexible, Parc Sanitari Pere Virgili, Agència Estatal Consejo Superior de Investigaciones Científicas, Datisation, WeMind Cluster.**



## Connectem

El projecte **CONNECTEM: Aliments Km0 amb mirada social** busca promoure la **innovació agroalimentària mitjançant el desenvolupament de productes saludables i sostenibles elaborats amb ingredients de proximitat**. La iniciativa integra recerca científica, sostenibilitat ambiental i impacte social, i es basa en models d'agricultura ecològica i regenerativa per reduir l'impacte ambiental i reforçar l'economia local. A més, incorpora la **inclusió laboral de persones amb discapacitat o en risc d'exclusió**, que participen activament en els processos productius dins de centres especials de treball i fundacions socials.

A través del projecte es desenvoluparan diverses línies de productes innovadors — com cremes vegetals amb perfil nutricional

millorat, aliments adaptats a persones amb disfàgia, embotits vegetals i productes d'horta deshidratats— amb el **suport de centres de recerca especialitzats en nutrició i tecnologia alimentària**. L'objectiu és generar alternatives saludables alineades amb les noves demandes dels consumidors i crear un model agroalimentari més just i transferible al mercat, basat en la cooperació entre empreses, entitats socials i agents del coneixement.

### Participants:

**Cluster Food Retail de Catalunya, Eurecat, Farré Hortícoles, Gremicarn, Fundació Àlicia Alimentació i Ciència, Tea Garrotxa, Hospital Sant Joan de Déu, Plusfrésc, La Morana, Ametller Origen, Fundació Mas Albornà, Bdrissa, Cee el Pla SJD, WeMind cluster.**



## 9. Cartera de Serveis

### CARE & AUTONOMY LIVING LAB

Espai d'innovació i co-creació



El Care & Autonomy Living Lab (CALL) és una iniciativa estratègica del Clúster orientada a **impulsar la innovació des d'un enfocament centrat en la persona, el seu empoderament i la resposta a necessitats reals**. El Clúster esdevé així l'entorn idoni per desplegar un **Living Lab** al servei del sector, facilitant el desenvolupament, la validació i la implementació de solucions personalitzades orientades a l'usuari final.



European  
Network of  
Living Labs

### ENOLL

Espai d'innovació i co-creació

Des de l'any 2024, el CALL es va incorporar com a membre de ple dret a l'**European Network of Living Labs (ENOLL)**, integrant-se en una comunitat internacional de Living Labs que cooperen en recerca i execució de projectes, capacitació, intercanvi de bones pràctiques i innovació social.

En aquest ecosistema global d'innovació oberta, la xarxa facilita la generació de coneixement i la col·laboració mitjançant comunicacions, esdeveniments, task forces i programes de finançament, oportunitats que reverteixen directament en l'ecosistema del Clúster i enforteixen la seva **capacitat d'impacte i projecció internacional**.



## CAMPUS MINDEXCELLENCE

Promoció del talent i el coneixement

El campus de formació per a professionals impulsat des del Clúster neix per donar resposta a les necessitats formatives dels sectors vinculats a l'autonomia personal: **salut mental, longevitat, neurociències i benestar emocional en l'àmbit laboral.**

## La ment elevada a l'excel·lència

La innovació i la transformació formen part essencial de l'ADN estratègic de MindExcellence. Potenciar, promoure, dinamitzar i impulsar el coneixement del sector constitueixen els pilars fonamentals d'aquesta plataforma de capacitació, concebuda per **reforçar el talent i generar impacte real en els àmbits professionals vinculats a la salut mental i el benestar.**

## Formación Puertas Abiertas & Modelo Safewards

El model d'hospitalització de «**Portes Obertes**» de la unitat de psiquiatria de l'**Hospital Universitari Germans Trias i Pujol**, pioner a Catalunya, és un referent en bones pràctiques en salut mental. Aquest model suposa una millora significativa en la qualitat assistencial, en les condicions físiques d'ingrés i en la satisfacció tant de pacients com de familiars durant el procés d'hospitalització.

Amb l'objectiu de donar a conèixer aquest nou model assistencial i facilitar-ne la implementació en altres organitzacions, l'equip de l'**HUGTIP** ha desenvolupat una formació de 40 hores disponible a través de MindExcellence. Fins ara, ja s'hi han format equips de psiquiatria de sis hospitals de Catalunya i de la resta de l'Estat.

## Puesta al día sobre el abordaje de la Depresión y el riesgo de Suicidio

Després de l'èxit de la primera formació sobre l'avaluació del risc de depressió i suïcidi —amb gairebé 600 professionals formats a nivell estatal—, el curs '**Puesta al día sobre el abordaje de la depresión y el riesgo de suicidio**' ofereix una actualització imprescindible per abordar dos dels principals reptes de salut mental a Espanya i al món.

Davant l'elevada prevalença de la depressió i les temptatives de suïcidi, es fa evident la necessitat de reforçar l'accés als serveis de salut mental i de continuar capacitant els professionals sanitaris. En aquest context, MindExcellence impulsa aquesta formació adreçada a professionals de l'àmbit sanitari i psicosocial, reafirmant el seu compromís de proporcionar eines pràctiques, rigoroses i basades en l'evidència científica per afrontar els reptes actuals del sector.

**Aquesta formació compta amb la col·laboració de Johnson & Johnson.**

**Puesta al día sobre el abordaje de la depresión y el riesgo de suicidio**  
Módulo de ampliación

Formación online para profesionales  
Inscríbete en [mindexcellence.org](https://mindexcellence.org)

mind<sup>E</sup> WE MIND Cluster Con la colaboración de Johnson & Johnson

**Puertas Abiertas & Modelo Safewards**  
Curso de implementación

Inscríbete en [mindexcellence.org](https://mindexcellence.org)

Formación online para profesionales mind<sup>E</sup> WE MIND Cluster

# 10. Comunicació



58

Notícies

103

Esdeveniment d'agenda publicats

## WEB

La web de WeMind continua sent la principal plataforma de comunicació del clúster i un espai de referència per a l'ecosistema. Destaquen especialment les seccions d'agenda d'activitats, notícies del sector, projectes i finançament, amb continguts enriquits gràcies a la col·laboració dels socis. A més, centralitza tota la informació sobre els projectes impulsats des del clúster i els continguts de la revista **BRAINS**, consolidant-se com un punt de trobada essencial.

## XARXES SOCIALS

El clúster continua apostant per **LinkedIn** com a xarxa principal, que enguany ha crescut prop d'un 30%. També mantenim la presència a **Instagram**, amb un increment aproximat del 90% el 2025, i el canal de **YouTube** continua actiu, incloent-hi una secció específica per revivre les sessions del WMIF 2025.



**in** 2.882 seguidors

+528 2024

**ig** 410 seguidors

+221 2024

**yt** 1.997 visualitzacions

135 suscriptors

## MAILINGS

Mantenim una comunicació constant amb l'ecosistema a través de **newsletters i mailings**. Els butlletins mensuals recullen les novetats del clúster, així com les notícies més destacades dels socis i del sector en general, juntament amb propostes d'agenda i oportunitats de finançament. Paral·lelament, s'envien mailings puntuals per donar difusió a activitats específiques del clúster, destacant iniciatives d'interès per als socis.



14

Newsletters

49

Mailings d'activitats

2.186

Persones subscriptores

38%

Taxa d'obertura

## RECULL DE PREMSA

El WMIF continua generant un gran interès mediàtic gràcies a les seves temàtiques d'alt impacte i al nivell dels ponents participants, reforçant la visibilitat del clúster i consolidant WeMind com un referent en longevitat, neurociències i salut mental.

### CADENA COPE 'Herrera a Cope'

18/07/2025

Entrevista Marta S Bret  
Entorn actiu i saludable



### ONDA CERO 'La Ciutat'

11/09/2025

Entrevista Antoni Grau  
Entorn saludable



### RNE 4 'El Matí'

11/11/2025

Entrevista a Clara Rius  
sobre els beneficis de  
l'arquitectura a la salut



### MUNDO DEPORTIVO

26/11/2025

Jordi Royo, psicólogo clínico y escritor:

**"La IA actual es una especie de horóscopo moderno. Es imparable, pero utilizarla como terapia es arriesgado"**



### ABC - CIENCIA

27/11/2025

Especialistas en neuroarquitectura estudian cómo el diseño de espacios afecta a la salud mental.



### LA VANGUARDIA

### LA VANGUARDIA

05/12/2025

Hogeweyk, el sorprendente pueblo holandés para personas con demencia: "Los pacientes viven en sus casas, van al súper y al bar"

**"Los pacientes viven en sus casas, van al súper y al bar"**



## ELPERIÓDICO

09/12/2025

La revolución holandesa que cambia los cuidados y la salud mental,



## Cuídate de EXPANSIÓN

13/12/2025

Clara Rius, arquitecta:

**"La arquitectura no puede curar, pero sí adaptar el entorno para cuidar mejor"**

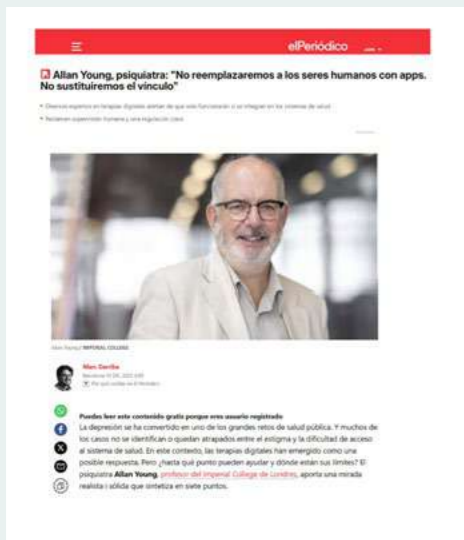
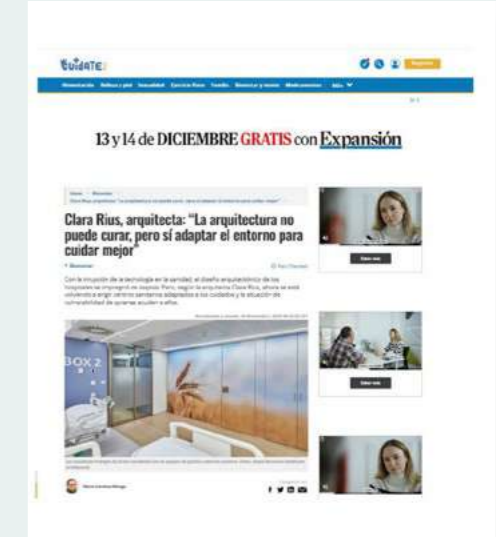

## ELPERIÓDICO

10/12/2025

Allan Young, psiquiatra:

**"No reemplazaremos a los seres humanos con apps. No sustituiremos el vínculo"**

131

Mencions en mitjans i altres plataformes del sector

# Brains

The Business, Research, Ageing, Innovation, Neurosciences and Social Journal

Durant el 2025, Brains Journal ha continuat consolidant-se com un **espai de referència per al coneixement i el debat en salut mental, neurociències i longevitat**. Amb tres números publicats al llarg de l'any, la revista ha mantingut el seu enfocament en la divulgació d'avenços, tendències i experiències d'impacte, abordant cada edició des d'una perspectiva monogràfica.

**Aquest 2025 també inclou el llançament d'un número especial, dedicat als WeMind Awards**, un reconeixement a les iniciatives més innovadores i transformadores del sector i que recull les cinc iniciatives premiades, totes elles alineades amb les verticals estratègiques del WeMind International Forum. Aquest volum no només posa en valor els projectes premiats, sinó que també reflecteix l'evolució del teixit empresarial i científic vinculat a l'ecosistema WeMind.

Brains Journal es reafirma així com una plataforma essencial per donar visibilitat als avenços i reptes del sector, connectant empreses, institucions i professionals a través de continguts rigorosos i d'alt impacte.



## Nº 15: Innovación en las intervenciones urgentes en psiquiatría

La primera entrega del BRAINS Journal 2025 aborda la innovació en les intervencions urgents en psiquiatria des d'una perspectiva centrada en la humanització de les cures. **Destaca l'experiència del pacient com a motor de canvi i explora noves eines tecnològiques per millorar l'atenció.**

Inclou reflexions sobre l'envelliment a les urgències, la reducció de les contencions mecàniques i un estudi qualitatiu sobre l'atenció en unitats d'hospitalització aguda. A través de testimonis i propostes concretes, es planteja un model més humà, participatiu i eficient per transformar l'assistència en salut mental.

## Nº 16: Innovación en QualityRights

Aquesta segona entrega de BRAINS Journal 2025 recull veus i experiències que responen a la pregunta **'Com transformar el sistema de salut mental des de l'arrel?'**, des d'una perspectiva clara: la defensa dels drets humans. A través del marc QualityRights de l'OMS, els articles proposen un canvi profund cap a models d'atenció lliures de coerció, centrats en l'autonomia, la dignitat i la recuperació.

Des d'eines pràctiques fins a testimonis d'activistes i professionals, aquest número ofereix claus per avançar cap a un sistema més just, inclusiu i respectuós amb les persones que viuen experiències de patiment psíquic.



## Nº Especial: WeMind Awards 2025

**El número especial del 2025 té com a marc la segona edició del WMIF i els 'WeMind Awards 2025'**. Aquesta edició presenta cinc seccions dedicades a les iniciatives premiades amb projectes transformadors en els àmbits de la salut mental, les neurociències i la longevitat. A més, en la secció 'En Clau Clúster' explorem la Brain Transition Economy, un nou model cap a una economia regenerativa del benestar. Un número imprescindible per a descobrir el futur del nostre sector.



# 11. Ecosistema WeMind Cluster

WeMind Cluster agrupa un ecosistema divers d'entitats que **contribueixen a la innovació i el desenvolupament de la salut mental, les neurociències i la longevitat**. Actualment comptem amb **84 organitzacions sòcies** que representen tota la cadena de valor del sector: proveïdors de serveis sanitaris i/o assistencials, empreses de Digital Health, tecnologia mèdica i indústria farmacèutica, així com entitats de recerca, tercer sector, administració pública i altres actors clau.

La diversitat de socis dins la nostra xarxa permet un enfocament multidisciplinari que facilita el desenvolupament de noves tecnologies, serveis i models d'atenció adaptats a les necessitats actuals i futures, i fomentant un entorn de treball conjunt que impulsa la millora de la qualitat de vida i el benestar de les persones.

## COM SÓN ELS SOCIS?

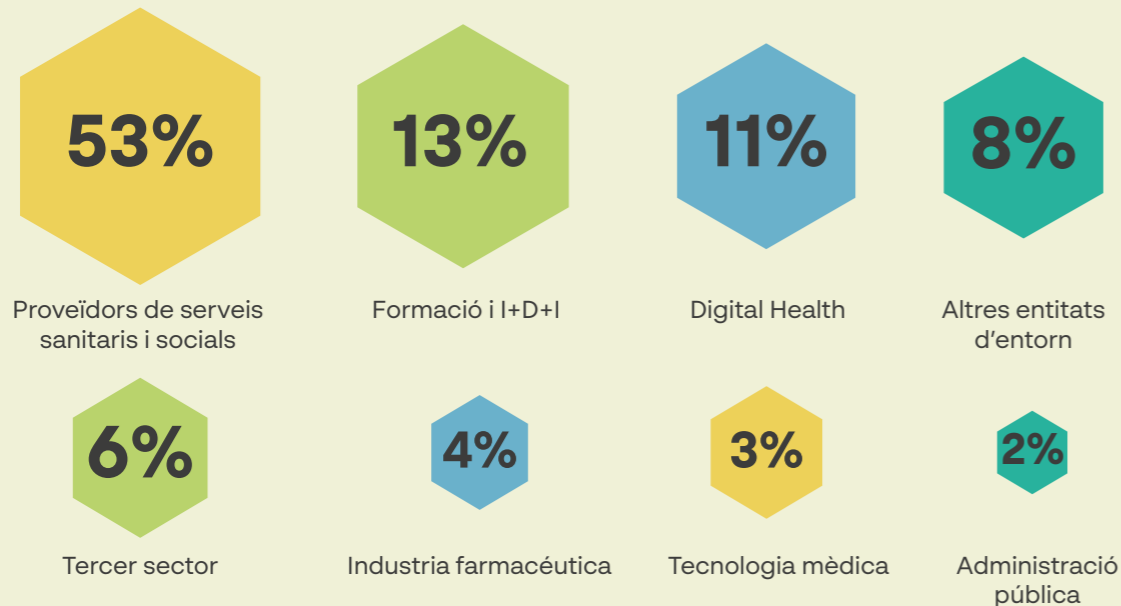

## PROVEÏDORS DE SERVEIS SANITARIS I SOCIALS

AD SALUTEM INSTITUTE FOR HEALTHY SLEEP, S.L.

AFFOR PREVENCIÓN PSICOSOCIAL SL

AHEAD RESEARCH FOR ARCHITECTURE, SL

AMALGAMA 7 I ASSOCIATS CENTRE D'ATENCIÓ BIO-PSICO-SOCIAL JOVE I A L'ADOLESCENT, S.L.

ASOCIACIÓ SPORT TO LIVE

ASSOCIACIÓ CATALANA DE RECURSOS ASSISTENCIALS - ACRA

ASSOCIACIÓ CENTRE D'HIGIENE MENTAL LES CORTS

ASSOCIACIÓ PER LA VIDA INDEPENDENT

BADALONA SERVEIS ASSISTENCIALS, S.A.

CENTRE D'INVESTIGACIÓ I TRACTAMENT, S.A. (CITA)

CENTRO INTEGRAL DE ANSIEDAD Y ESTRÉS, S.L.

CONSORCI DE SALUT I D'ATENCIÓ SOCIAL DE CATALUNYA

CONSORCI HOSPITALARI DE VIC

CONSORCI MAR PARC DE SALUT DE BARCELONA

CONSORCI SANITARI DE TERRASSA

ESPORT 3 SERVEIS ALTERNATIUS S.L.

FUNDACIÓ AMPANS

FUNDACIÓ AVE MARIA

FUNDACIÓ AYMAR I PUIG

FUNDACIÓ CASA D'EMPARA

FUNDACIÓ CENTRE MÈDIC PSICOPEDAGÒGIC D'OSONA

FUNDACIÓ CPB SERVEIS SALUT MENTAL

## PROVEÏDORS DE SERVEIS SANITARIS I SOCIALS

FUNDACIÓ HOSPITAL SANT PAU I SANTA TECLA

FUNDACIÓ INSTITUT GUTTMANN

FUNDACIÓ PASQUAL MARAGALL

FUNDACIÓ PORTAL

FUNDACIÓ PRIVADA ALTHAIA, XARXA ASSISTENCIAL UNIV.MANRESA

FUNDACIÓ PRIVADA CHM ORIENTA

FUNDACIÓ SANITARIA SANT PERE CLAVER

FUNDACIÓ VIA ACTIVA

FUNDACIÓ VIDAL I BARRAQUER

FUNDACIÓ VILLABLANCA

FUNDACIÓN HOSPITALARIAS BARCELONA NORD

FUNDACIÓN HOSPITALARIAS SANT BOI

FUNDACIÓN HOSPITALARIAS MARTORELL

GERMANES HOSPITALARIES DEL SAGRAT COR DE JESUS-BENITO MENNI CASM

GLOLVI, S.L. - RESIDENCIAL PALAU

GRANEDAD S.L.

HNAS. HOSPITALARIAS SAGRADO CORAZON DE JESUS. MARE DEU DE LA MERÇE

HOSPITAL GERMANS TRIAS I PUJOL

HOSPITAL SAGRAT COR.GERMANES HOSPITALARIES, S.C.J.

HOSPITAL SANT JOAN DE DEU

IGUALSSOM, S.R.L.

INSTITUCIO BALMES, S.C.C.L.

INSTITUT D'ASSISTENCIA SANITARIA DE GIRONA CCT

INSTITUT PERE MATA,SA

ITA CLINIC BCN, S.L.

PARC SANITARI SANT JOAN DE DEU

SANT JOAN DE DÉU TERRES DE LLEIDA

SENSOR23 S.L.

SUARA SERVEIS S.C.C.L.

UNIÓ CATALANA D'HOSPITALS

## DIGITAL HEALTH

BROOMX TECHNOLOGIES, SL

CONSULTORÍA INFORMÁTICA Y ELECTRÓNICA ISALUS SL

ELECTRÒNICA SALTÓ S.L.

EVIDENCE BASED BEHAVIOR SL

FUTURE SPACE S.A.

MEDEA WELLBEING S.

PSICOACTIVA, S.L.

QUALUD S.L.

SENIORDOMO SL

SMARTBRAIN AND WELLBEING, SL

TELEKER TECHNOLOGIES SL

## INDÚSTRIA FARMACÈUTICA

BOEHRINGER INGELHEIM ESPAÑA S.A.

JANSSEN-CILAG, S.A.

LUNDBECK ESPAÑA, S.A.

OTSUKA PHARMACEUTICAL, S.A.

## MEDTECH

MEDICARE SYSTEM

NEUROELECTRICS BARCELONA SLU

ORYZON GENOMICS, S.A.

## ADMINISTRACIONS I TERCER SECTOR

AJUNTAMENT DE SANT BOI

CONSELL COMARCAL BAIX LLOBREGAT

FEDERACIO SALUT MENTAL CATALUNYA

FUNDACIÓ AJUDA I ESPERANÇA

FUNDACIO MALALTS MENTALS DE CATALUNYA

FUNDACIO PRIVADA MARIANAO

FUNDACIÓ TIC SALUT I SOCIAL

PROBITAS FUNDACIÓ PRIVADA

## FORMACIÓ I I+D+I

ASOC EURO-MEDITERRANEAN ECONOMIST ASSOCIATION

FACULTAT DE PSICOLOGIA, CIENCIES DE L'EDUCACIO I DE L'ESPORT DE LA FUND.BLANQUERNA

FRCB - IDIBAPS (FUNDACIÓ DE RECERCA CLÍNIC BARCELONA -INSTITUT D'INVESTIGACIONS BIOMÈDIQUES AUGUST PI I SUNYER)

FUNDACIÓ INSTITUT D'INVESTIGACIÓ I INNOVACIÓ PARC TAULÍ

FUNDACIO PER A LA UNIVERSITAT OBERTA DE CATALUNYA

FUNDACIO UNIVERSITARIA BALMES

FUNDACIÓN INSTITUTO DE ROBÓTICA PARA LA DEPENDENCIA

FUNDACION UNIVERSITARIA LA SALLE

INSTITUT D'INVESTIGACIÓ SANITÀRIA PERE VIRGILI

UNIVERSIDAD AUTONOMA DE BARCELONA

UNIVERSITAT DE BARCELONA

UNIVERSITAT POLITECNICA DE CATALUNYA (UPC)

## ALTRES AGENTS D'ENTORN

COMTEC QUALITY, S.A.

DANDELION CONTENTS, S.L.

EDITORIAL ELEFThERIA, SL

GENESIS BIOMED S.L.

HABEMUS CONSULTING S.L.

RESIDENCIAS DE ESTUDIANTES S.L.

SCIENCE FOR CHANGE S.L.

SELLARES ASSESSORS,SL

## PROVEÏDORS DE SERVEIS SANITARIS I SOCIALS



## DIGITAL HEALTH



## INDÚSTRIA FARMACÈUTICA



## MEDTECH



## ADMINISTRACIONS I TERCER SECTOR



## FORMACIÓ I I+D+I



## ALTRES AGENTS D'ENTORN



# 12. Annex WMIF

# WeMind

International Forum  
November 2025, 25th & 26th

Where Ageing, Neuro and Mental Health meet

“ **WeMind International Fòrum** és el punt de trobada dels agents clau de l'ecosistema **WeMind Clúster** a nivell local, nacional i internacional; un esdeveniment dirigit preferentment al públic professional (B2B).



# WeMind Awards



# WeMind Awards



## Nous Models d'Habitatge



Casas modulares personalizadas para bienestar e integración social

**Althaia**

## Transformació Digital



Benestarum: Plataforma online de bienestar laboral creada per Suara Cooperativa

**Suara Serveis SCCL**

## Projectes Socials



Eldes

**Eldes**

## Atenció i Cures



Jo també puc  
**Fundació Aymar i Puig**

## Longevitat



Muvity  
**Muvity**

Descarrega't el número especial de Brains Journal, WeMind Awards: Innovación en autonomía personal, i descobreix els projectes guanyadors dels **#WeMindAwards!**



# Verticals



## Reptes Socials

Empoderament, Neurodiversitat, Inclusió, Soledat no desitjada, Promoció, Prevenció, Salut mental laboral, Valor compartit



## Transformació Digital

Telemedicina i teleassistència, Robòtica, Tecnologies immersives, Impressió 3D, Wearables, Intel·ligència Artificial



## Atenció i Cures

Atenció centrada en la persona, Rehabilitació, Atenció continuada, Atenció integral, Eficàcia de les medicacions, Monitoratge de les medicacions, Monitoratge



## Nous Models d'Habitatge

Adaptació i serveis de la llar, Electrodomèstics, Solucions smart, Co-housing, Comunitat, Tutela, Il·luminació centrada en la persona



## Desenvolupament de Negoci

Mobilitat (PMV), Assegurances, Serveis financers, Tercer Sector, Prevenció de riscos



## Longevitat

Alimentació funcional i personalitzada, Detecció precoç, Activitat física, Wellness, Rehabilitació cognitiva, Teràpies complementàries, Son

# Espais WMIF

25 i 26 de Novembre 2025

World Trade Center Barcelona, España



Format per **3 espais** que oferien diferents visions del sector als assistents:



**1. Auditori principal** amb ponències magistrals.



**2. Àrea temàtica** amb presentacions de projectes intersectorials i col·laboratius.



**3. Exhibition Hall**, espai B2B amb stands dels expositors.

# Keynotes



**Kaisa Hartikainen**  
Professor of Neurology  
University of Helsinki

**"Brain Health – The Foundation of a Flourishing and Resilient Society"**



**Nuno Santos Lopes**  
Director of Research, Innovation  
and Community Engagement at  
Nightingale Hammerson



**Allan Young**  
Professor at Imperial  
College London

**"Current state of Digital Therapies  
in the treatment of Depression"**



**Rym Ayadi**  
Professor, President and  
Founder of EMEA

**"Brain Transition Economy"**



**Eloy Van Hal**  
The Hogeweyk

**"Innovative and disruptive vision on  
living, care and wellbeing for people  
living with severe dementia"**



**Cleo Valentine**  
University of Cambridge

**"Relationship between architectural  
form and neuroimmunology"**



**Raúl Sánchez**  
COFIDES

**"Soluciones innovadoras  
para la economía social"**



**Marco Mohwinckel**  
TechTour

**"Scaling Innovation in Neuro-Longevity  
& Mental Wellbeing – It takes a Village"**



**Karina Gibert**  
Colegio Oficial de Ingeniería  
Informática de Catalunya

**"El impulso de la transformación  
digital en Europa y España"**



**Daniel Alonso**  
Big Data Value Association (BDVA)

**"Data spaces as value generators  
for industry and society"**

# Keynotes

# Taules Rodones

## Projectes Socials

- "Brain Transition Economy"
- "Monetización del impacto social"

## Atenció i Cures

- "Adolescentes, jóvenes y salud mental. Nuevos instrumentos de diagnóstico y nuevas modalidades terapéuticas: de la inteligencia emocional a la inteligencia artificial"
- "Monetización del impacto social"

## Transformació Digital

- "Current state of Digital Therapies in the treatment of Depression"
- "Del dato al impacto: conectando información y potenciando personas"

## Nous Models d'Habitatge

- "The Power of Data, AI and Technologies: We can't improve what we can't measure... Or can we?"

## Longevitat

- "New standards of care for the future: provide care in a community and home environment"



# Àrea Temàtica

## Projectes Socials

- "Modelos integrados de atención e investigación en Neurorehabilitación: servicios adaptados, rehabilitación comunitaria y participación social"
- "Las redes de cuidado: el papel del tejido asociativo en la salud mental"

## Transformació Digital

- "Robótica asistencial"
- "Neuromodulación para salud mental y salud cerebral"

## Nous Models d'Habitatge

- "Transformación social a través de los espacios"

## Atenció i Cures

- "Key Issues in Health Innovation"
- "Cuando el espacio cuida y la ciencia previene: la nueva realidad de la psicogeriatría"
- "Transforming Mental Health: Precision Psychiatry with AI, Bio- and Neurotechnologies"

# Exhibition Hall

## ÀREA EXPOSITIVA: INSPIRACIÓ I NETWORKING

L'esdeveniment també va comptar amb una Zona Expositiva que va reunir **20 empreses del sector**, configurant un entorn dinàmic i estratègic per al networking i la generació d'oportunitats de col·laboració mitjançant reunions one-to-one entre professionals.

Aquestes àrees es van dissenyar com a espais oberts i actius on empreses, institucions i emprenedors van poder presentar les seves propostes més innovadores, compartir experiències i fomentar noves sinergies amb impacte en el sector.

La Zona Expositiva va incorporar l'**espai SOMA® L-LAB**, un Living Lab interactiu que va convidar els assistents a experimentar en primera persona com la llum, els materials i la disposició de l'espai influeixen en el nostre estat físic i emocional, fent tangible el vincle entre disseny i qualitat de vida.



# Patrocinadors

## PLATINUM

clariane

## GOLD

amalgama7  
Atenció terapèutica i educativa  
a adolescents, joves i seues famílies

Fundación Hospitalarias

FutureSpace

Otsuka

Triodos Bank

## SILVER

eurecat 10 anys

Rp

## EXHIBITORS

Ahead

BRAIN360  
INSTITUTE

GRUPO EULEN

Habemus  
Selecționamos Personas

Elma®  
Detection

MariCare®  
Member of MariGroup

MEDICARE  
SYSTEM

LAMP  
Worktitude for light

PAL

YASYT  
TECH & KNOWLEDGE

amalgama7  
Atenció terapèutica i educativa  
a adolescents, joves i seues famílies

Fundación Hospitalarias

FutureSpace

clariane

psicomedisud  
Instituto de Psicología y Educación

IRI  
Instituto de Robótica e  
Informática Industrial

JUNG

eurecat 10 anys

UNIVERSIDAD DE BURGOS

VERGES/CARE

# L'Edició 2025 en Xifres



## WeMind Awards



33 Projectes a valorar



5 Guanyadors

# Assistència

Del total de **645 persones inscrites**, es va registrar una assistència efectiva de **497 participants**.

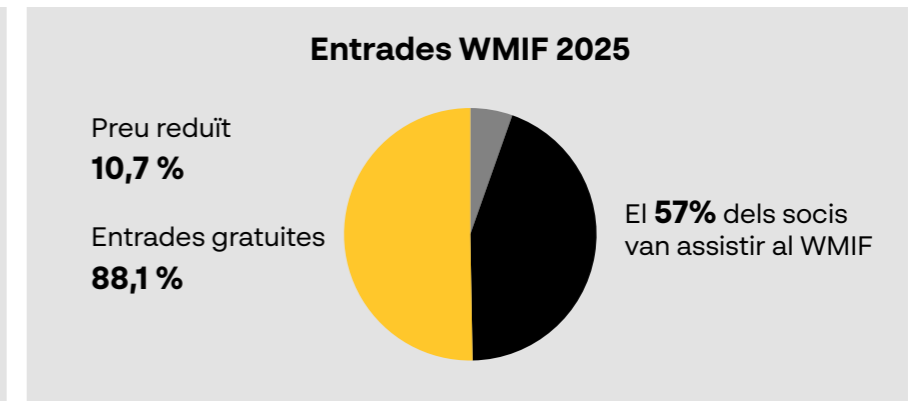
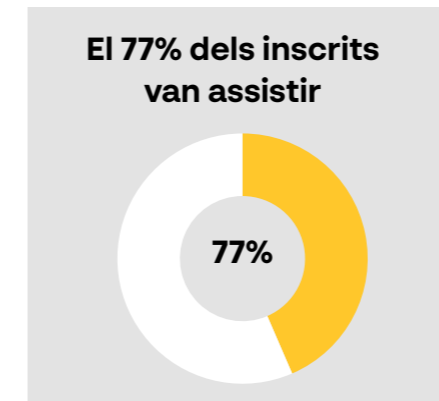
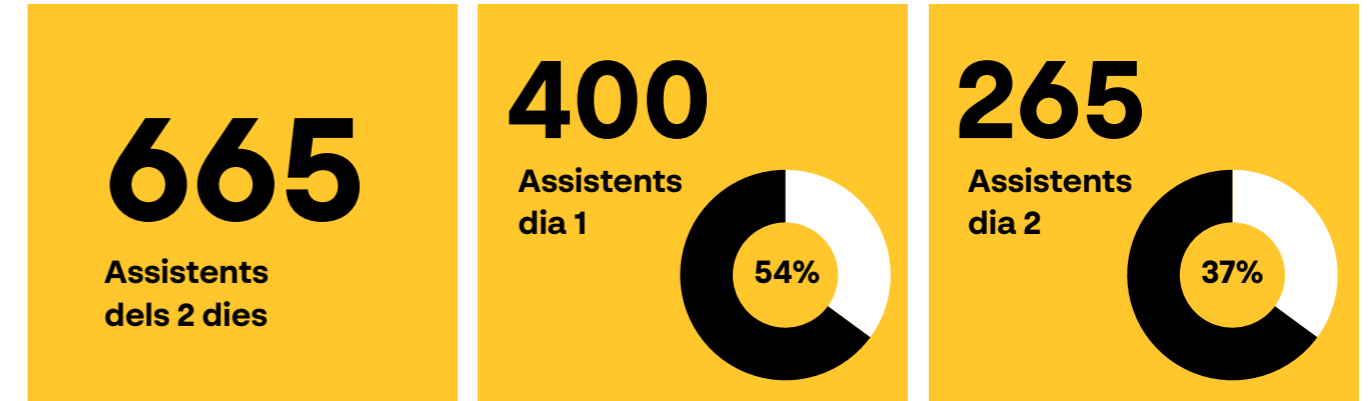

# 2025

When?

**3, 4 & 5 November**

Where?

**Smart City Expo  
World Congress**



# Save The Date

[wemindforum.com](http://wemindforum.com)



November 2025  
25th & 26th

Where  
**longevity, neuro  
& mental health**  
meet



The logo features a stylized cluster of four white hexagons on the left, arranged in a 2x2 grid. To the right, the text "WE MIND" is written in a large, bold, white sans-serif font, with "Cluster" in a smaller, white sans-serif font below it.

# WE MIND Cluster



Passeig del President Josep Tarradellas, 25. 08830 Sant Boi de Llobregat

[wemindcluster.com](http://wemindcluster.com)



@wemindcluster



WeMind Cluster



@wemindcluster